FANTIGER

Nr. 110
11. 2007

Interview mit Heinz Schlatter

Topskorer in Sachen Holz

röthlisberger ag

Röthlisberger AG
Schreinerei
3535 Schüpbach

Telefon 034 497 72 72
info@roethlisberger-ag.ch
www.roethlisberger-ag.ch

Anpfiff!

Anecken - kein Problem!

bw: Dass die SCL Tigers in einer Phase des Erfolgs ihren Geschäftsführer ausgewechselt haben, mag für viele etwas überraschend gekommen sein. Wer genauer hingeschaut hat, der hat jedoch bereits früh erkennen können, wer denn die Väter des Erfolgs sind. Es sind dies der VR-Präsident Hans Grunder und Coach Christian Weber. Ihre Verdienste habe ich in diesem Heft bereits einige Male gewürdigt. Wer das sinkende Schiff SCL Tigers hätte retten sollen, wenn auch Hans Grunder noch von Bord gegangen wäre, ist eine Frage, die wir glücklicherweise nicht beantworten müssen. Und was Coach Christian Weber aus einem Team machen kann, dies sehen wir in dieser Saison eindrücklich.

Die Leitung eines Sport-Unternehmens in der Grössenordnung der SCL Tigers braucht hingegen auch eine starke Persönlichkeit als Geschäftsführer. Anders ist es nicht möglich, das Vertrauen, das Personen wie Grunder und Weber aufbauen, auch auszunutzen.
Die Verwaltungsräte sind alle im Nebenamt tätig. Und im Nebenamt ist auf längere Frist unmöglich, Sponsoren zu finden, damit das Unternehmen bestehen und wachsen kann, und zudem all die Dinge zu tun, die für eine erfolgreiche Geschäftsführung nötig sind.

Heinz Schlatter hat in vier Jahren aus dem Mauerblümchen SC Langenthal eine Organisation gemacht, von der man landesweit gesprochen hat. Er ist ein Mann, der nicht nur Visionen hat, sondern diese auch beharrlich verfolgt. SCB General Marc Lüthi war letzte Saison der Meinung, dass es eng würde für die Tiger, wenn Schlatter mit dem SC Langenthal aufsteigen würde. Und der Aufstieg war in Langenthal ein Thema. Und Schlatter ist einer, der weiss, wie man ein solches Momentum ausnützt und wie man Sponsoren überzeugt.

Wir wissen nicht, was gewesen wäre, wenn. Es braucht uns auch nicht zu interessieren. Aber es ist besser, einen Heinz Schlatter bei uns an Bord zu wissen. Viel besser! Wir brauchen ein Alphatier, das voran geht. Wir brauchen einen CEO, der bereit ist, alte Zöpfe abzuschneiden, auch mal anzuecken und Wellen zu schlagen. Hans Grunder ist ein brillanter Politiker, frisch in den Nationalrat gewählt und hat zudem auch bei den Tigern schon oft bewiesen, dass er weiss, wie man Wellen wieder etwas glättet, die zu hoch schlagen.

Grunder, Schlatter und Weber – ein Triumvirat mit Erfolgsgarantie? Wir werden sehen. Die Aussichten sind gut!

Euer Bruno Wüthrich

Brillen und Kontaktlinsen
HAAG OPTIK
Alleestr. 5 · 3550 Langnau · www.haag-optik.ch

25
OBI
TAMTAM
25
SCL TIGER
TPS
Die Firma die für Powe
SCL TIGERS

Jeff Toms

BLUMEN SCHÖNI, BIGLEN

Telefon 031 701 11 66

Gärtnerei und Gartengestaltung

Brautsträusse
Dekorationen
Trauerbinderei

Neuanlagen
Unterhalt
Verbundsteinbeläge

sehland
Almut Tamcke
Brillen, Kontaktlinsen & mehr ... SEE YOU!

sehland
Almut Tamcke
Dipl. Ing.(FH) Augenoptik
Langnaustrasse 37
3436 Zollbrück
Tel. 034 496 58 30

Das Geheimniss der

Auswärtsfahrten

bw: Für ein Zehnernötli gepflegt nach Davos, Genf oder ins Tessin reisen. Ein Ding der Unmöglichkeit in der heutigen Zeit und bei diesen Spritpreisen. Ein Ding der Unmöglichkeit? Seit Anfang letzter Saison kutschiert der Fanclub SCL Tigers seine Mitglieder und noch viele mehr zu den Auswärtsspielen.

Und diese finden unter anderem in den vorgängig genannten Destinationen statt. Preis: Fr. 10.–! Pro Fahrt und pro Person. Ebenso gepflegte Rückreise inklusive. Im Durchschnitt ungefähr 100 Personen nutzen dieses Traumangebot. Tendenz stark steigend! Dabei ist der Hammerpreis nur einer der Gründe für den zunehmenden Erfolg dieser Fahrten. Der sportliche Erfolg der SCL Tigers und der damit zusammenhängende Goodwill sind wichtige Faktoren. Die Reisen sind perfekt organisiert. Das Team um Stefan Hostettler und Sonja Jordi sorgt mit riesigem Aufwand für einen reibungslosen Ablauf, für angenehmes Reisen und für genügend Verpflegung Längst sind deshalb auch Leute mit den Fancars unterwegs, die man noch vor wenigen Jahren nie zusammen mit dem Fanclub SCL Tigers gesehen hätte. Sowohl unser Klub wie (und vor allem) die Fahrten sind schwer im Trend.

Wie ist ein solcher Preis überhaupt möglich? Nirgendwo sonst erhält man solche Angebote. Selbst die Fahrten, auf denen den Reisenden Heizdecken und sonstiger Ramsch zu überhöhten Preisen angedreht

werden, kosten das Doppelte. Der Fanclub SCL Tigers lüftet in dieser Ausgabe sein Geheimnis:

1.) Unser Partner:
Wir haben mit unserem Partner, Sommer Reisen, Grünen, ein traumhaftes Arrangement treffen können. Für kaum mehr als die tatsächlichen Kosten, also fast ohne jeglichen Gewinn, fährt das Unternehmen Sommer Reisen mit dem Fanclub SCL Tigers an jede gewünschte Destination.

2.) Verpflegung und Aktionen im Car:
Dass wir im Car Verpflegung zu normalen Preisen anbieten und ein Tippspiel veranstalten dürfen, verringert unser Defizit beträchtlich. Wir bitten deshalb um Verständnis, wenn wir nicht erlauben, eigene Verpflegung in die Cars zu bringen.

3.) Defizit:
In der Saison 06/07 verursachten die Auswärtsfahrten ein Defizit von gut Fr. 14'000.–. Für dieses Defizit standen der Fanclub SCL Tigers und dessen Mitglieder gerade. Die Mitgliederbeiträge werden zum grössten Teil für die Auswärtsfahrten verwendet.

Gasthof Schlossberg
3534 Signau
(Ausfahrt P Bori)

www.schlossberg-signau.ch • contact@schlossberg-signau.ch

BORSALINO

SECURITY
SCITICERS

Fanclub
SCL TIGERS

Die Auswärtsfahrten mit einem solch namhaften Betrag zu unterstützen bedeutet, in andern Bereichen finanzielle Abstriche zu machen, diese anders zu finanzieren oder zusätzliche Einnahmen zu generieren. So ist es beispielsweise zwingend notwendig, dass das Heft, das du, lieber Leser gerade in den Händen hältst, sich vollständig durch Inserate finanziert und keine Mitgliederbeiträge dafür verwendet werden. Ähnlich verhält es sich mit den Choreos. Unsere Choreogruppe muss das Geld für ihre Aktionen selbst beschaffen. Falls dir also die farbenfrohen Choreos, die träfen Sprüche auf den Spruchbändern und die Stimmung in der Ilfishalle gefallen, so lass die Sammlungen dafür nicht ungenutzt vorüber streichen.

Die Auswärtsfahrten geniessen im Fanclub SCL Tigers absolute Priorität. Wir erachten es als unsere Hauptaufgabe, möglichst viele Fans an die Auswärtsspiele unserer Jungs zu transportieren, um auch dort unsere wichtige Unterstützung leisten zu können.

100 Prozänt Langnau

...auch in fremden Stadien! Denn «Langnau ist überall!»

Anmeldung Auswärtsfahrten!

- **vor- und nach den Heimspielen der SCL Tigers an unserem InfoCorner**
- **unter www.fanclub-scltigers.ch**
- **direkt an awaytiger@fanclub-scltigers.ch**
- **per SMS an die Nummer 079 714 38 76**

Das ideale Geschenk für

Tigers - Fans

Erhältlich am “Fancorner” oder bei “Moser Mode”

moser
mode - wäsche

marktstrasse 14 · 3550 langnau · tel. 034 402 12 63

Von Fischen...

...die gefangen werden wollen

Seit Anfang Oktober ist Heinz Schlatter ein Tiger

bw: Am 1. Oktober hat Heinz Schlatter seine Stelle als neuer CEO der SCL Tigers angetreten. Der ehemalige Geschäftsführer des SC Langenthal beerbt den zuerst zurückgestuften, und danach per sofort zurückgetretenen Martin Bruderer, und er soll im Emmental vieles bewirken. Was er in Langnau angetroffen hat, welche Ziele er verfolgt und was er bisher erreicht hat, erläuterte Heinz Schlatter im Gespräch mit dem FANTIGER.

Bei deinem Amtsantritt steckten die SCL Tigers in einem Liquiditätsengpass. Wie ist die aktuelle Situation?

Im Bereich der Finanzen und der Liquidität war tatsächlich grosser Handlungsbedarf. Wir haben jedoch viel gearbeitet. Ein Budget ist erstellt, und unsere Liquidität ist wieder gut.

Wie wurde dies erreicht?

Indem bereitliegende Verträge endlich unterzeichnet und in Rechnung gestellt wurden.

Die einzige Baustelle?

Auch im Bereich Sport waren Gespräche und Vertragsverlängerungen überfällig. Der Verwaltungsrat informierte mich bereits im Vorfeld darüber, was ich antreffen würde. Ich wusste also, was mich erwartet.

Mit welchen Zielen bist du angetreten?

Ich will Mehrwerte schaffen. Und ich will mehr schöpfen aus dem, was wir haben. Es ist wie in einem Pool, in dem Fische schwimmen, die gefangen werden wollen. Wir müssen das Unternehmen SCL Tigers auf stabile Füsse stellen, die Schulden abbauen und die Liquidität dauerhaft sicher stellen. Und schliesslich wollen wir das Unternehmen in kleinen Schritten hochzufahren. Wir müssen wegkommen vom Abstiegsstrudel. Wir müssen beweisen, dass wir in der Lage sind, etwas zu erreichen. Sportlich sind wir auf gutem Weg. Aber noch haben wir nichts erreicht.

Wie verkauft man einem möglichen Sponsor die SCL Tigers?

Langnau liegt im Herzen der Schweiz. Die SCL Tigers haben die beste Fangemeinde in der Schweiz. Ein Zuschauerschnitt von weit über 5'000 stellt auch ein riesiges Potential dar. Wir stehen auch immer im Mittelpunkt des Geschehens, zumal wir nun auch sportlich gut dastehen. Seit neustem stellen wir zwei Nationalspieler, und es gelingt uns heute, unsere guten Spieler zu halten. Zudem steht immer noch das neue Stadion im Raum. Schön wäre es, die SCL Tigers zusammen mit dem Emmental vermarkten zu können.

Etwas, das bisher zu wenig gemacht wurde?

Das Emmental und die SCL Tigers sind zwei Brands, die sich weit herum vermarkten lassen. Beide Marken sind untrennbar miteinander verbunden. Ich bin auch mit dem Hintergedanken angetreten, Wege zu finden, um beide Brands gemeinsam vermarkten zu können.

Joggi, Aegerter, Sutter und Neff

Sind die SCL Tigers auch für nationale Sponsoren interessant?

Ja, auf jeden Fall! Priorität hat jedoch die Pflege der regionalen Sponsoren. Unter Region verstehe ich die Kantone Bern, Luzern, Solothurn und Aargau. Wollen wir die Erwartungshaltungen erfüllen, müssen wir uns jedoch breiter abstützen. Deshalb muss es gelingen, den einen oder andern nationalen Player ins Boot zu holen.

Wo siehst du weiteren Handlungsbedarf?

Sehr wichtig ist die Pflege der Fans. Wir müssen die Fans mehr als bisher einbeziehen. Kürzlich wurde Martin Stettler für sein 250 Spiel geehrt. Diese Ehrung haben wir zusammen mit einem Fan vorgenommen, den ich zuvor im Fandorf ansprach. Wir haben auch eine Schulklasse aus dem Entlebuch zu einen Spiel eingeladen. Solche oder ähnliche Aktionen wird es künftig mehr geben. Daneben sind auch andere Bereiche wichtig. Unser grosser Kantonsrivale macht im Catering viel Geld. Viele Fans wollen essen. Und es wären noch viel mehr, wenn sie weniger lange anstehen müssten. Hier lässt sich während einer Saison zusätzliches Geld in der Grössenordnung eines Hauptsponsors generieren.

Wird das neue Stadion gebaut?

Dies ist auf sehr guten Wegen. Der Verwaltungsrat wird dies kommunizieren, sobald es soweit ist. Ich habe darum gebeten, mich in den ersten Monaten noch nicht einzubeziehen.

Hofers Laufmeile

Mit Freude und Leidenschaft

Der Laufschuhpartner der SCL Tigers ist auch dein Laufschuhpartner!

Laufsport total bei Hofers Laufmeile!

Telefon 034 402 73 56, Mobile 079 283 37 94, www.laufmeile.ch

Josh Holden

Du hast auch die Position des Sportchefs übernommen. Bleibt dies so?

Geplant ist, dass der Sportchef gleichzeitig unsere Nachwuchsabteilung führt. Vorläufig besteht kein Handlungsbedarf, weil die Mannschaft für die Saison 08/09 grösstenteils steht. Ich bin nicht der Sportchef, der Ausschau hält nach Spielern. Dies ist Aufgabe von Christian Weber. Meine Aufgabe beschränkt sich auf finanzielle Verhandlungen und den administrativen Part.

Wildeney Bad

Christine Schmid-Röthlisberger, 3533 Bowil
Herzlich willkommen im Wildeneybad
Tel. 031 711 03 34, Fax 031 711 58 34, wildeneybad.bowil@bluewin.ch
Montag ganzer Tag und Dienstag bis 17.00 Uhr geschlossen

Der Treffpunkt aller SCLTigers-Fans. Hopp SCL!!

Heimelige Lokalitäten für Familienfeste, Hochzeit, Firmen- und Vereinsessen Preisgünstige Monats- Hits. Emmentaler Spezialitäten. Im Herbst aus einheimischer Jagd Wildspezialitäten, Wildfondue.

Wir freuen uns auf Ihren Besuch

«Tigerfründ»

än ächte Tiger wird Mitglied

u zeigt es für d'Young Tigers

Ob als Anhänger der ersten Mannschaft, ob als Sympathisant der Young Tigers oder schlicht aus Treue zu den SCL Tigers:
Werden Sie Mitglied in der neuen, attraktiven Vereinigung ***Tigerfründ***.
Profitieren Sie von 11 Aktionen der SCL Tigers und ihrer Sponsorenpartner.

Anmeldung und weitere Infos unter

www.scltigers.ch oder 034 408 35 35

Die SCL TIGERS suchen die STARS von Morgen.

Hockeyschule ab 17. Oktober 2007, Ilfishalle Langnau,
immer Mittwochs um 14.45 bis 15.45 Uhr

Kontaktperson, Raphael Zahner
Telefon 034 408 35 34

Ein Tiger namens...

Ein Tiger namens Gottfried Bauer
fiel von der Bärengrabenmauer
direkt vor einen grossen, schweren
und als brutal bekannten Bären

Die Leute schrien ringsumher
und riefen nach der Feuerwehr.
Die Feuerwehr, nach kurzer Zeit,
erschien und senkte hilfsbereit
die lange Leiter an zwei Ketten,
um den Gefallenen zu retten.

Doch siehe: Bauer war intakt,
der Bär dagegen splitternackt
(indem sein Fell mit Haut und Haar
ganz einfach abgezogen war)
und suchte sich in Angst und Schrecken
vor Gottfried Bauer zu verstecken!

Da wussten plötzlich allesamt:
Tiger Bauer war vom Steueramt

Aus: Ein Berner namens…
Von: Ueli dem Schreiber
Nebelspalter-Verlag

SCHÄR-REISEN

Dorfstrasse 13
3550 Langnau
Tel. 034 408 08 08

Logo. Flyer. Website ...

wassmer
graphicdesign
www.wassmergraphic.ch

sta
da
Schreinerei
3550 Langnau
Telefon 034 402 20 12

Küchen
Möbel

Stammtisch

Stammtisch Tiger

Jeden 1. Donnerstag des Monats treffen wir uns zu heissen Diskussionen oder zum gemütlichen Zusammensein im **Restaurant Hirschen** in Langnau!

Nächster Stammtisch:

Donnerstag, 6. Dezember 2007
Donnerstag, 3. Januar 2008
Donnerstag, 7. Februar 2008

TIGERS-DISCO

Samstag 15. Dezember 07
ab 21.30 - 03.00 Uhr (ab 16 Jahren)
KUPFERSCHMIEDE LANGNAU i.E.

Eintritt Fr. 10.–
Reinerlös zu Gunsten der SCL Young Tigers

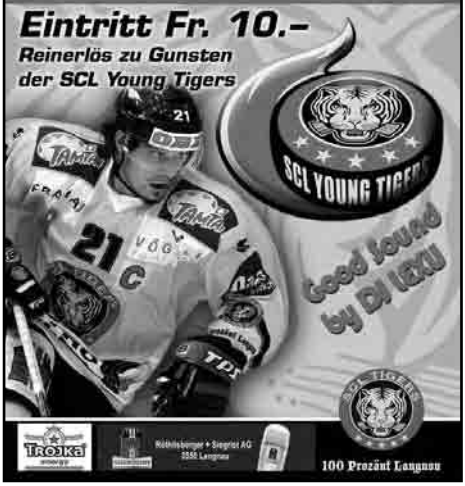

CERTINA
swiss time maker 1888

DS PODIUM SQUARE

stuber
Uhren und Brillen
SUMISWALD BIGLEN
034 341 21 01 031 701 14 09

Bäckerei - Konditorei
Widmer

E. & C. Widmer
Kirchgasse 7
3550 Langnau
Tel. 034 402 11 94

Feini huusgmachti Spezialitäte und viles meh...

Öffnungszeiten
Mo - Fr: 07.00 - 12.30 Uhr
13.30 - 18.30 Uhr
Sa: 07.00 - 16.00 Uhr

ATELIER AEGERTER

DAS ATELIER FÜR VIELES

- EINRAHMUNGEN
- BILDERVERKAUF
- BUCHBINDEREI
- AUFZIEHSERVICE
- KOPIERSERVICE
- DIGITALDRUCK
- LAMINIEREN
- MATERIALVERKAUF

Peter Aegerter · Buchbindermeister
Marktstrasse 5 · 3550 Langnau
Fon 034 402 61 41 · Fax 034 402 61 42
E-mail: atelier-aegerter@swissonline.ch

Mathias Joggi

Unihockey Tigers

Die Saison 2007/08
Ein Umbruch in jeder Beziehung

ss: Die Saison 2006/07 war erfolgreich, sehr erfolgreich sogar! Darauf lässt sich aufbauen. Es werden aber möglicherweise Erwartungen und Hoffnungen geweckt, die bei genauerer Betrachtung der Situation unrealistisch oder überzogen sind.

Die Unihockey Tigers sind gut in die neue Saison gestartet und haben sich in der vorderen Tabellenhälfte etabliert. Floorball Köniz gelang mit der Verpflichtung des schwedischen Nati-Spielers Calebsson ein Transfer-Coup, welcher entscheidend dafür verantwortlich ist, dass aus dem Aufsteiger ein souveräner Leader wurde. Nebst dem Schweizer Meister SV Wiler-Ersigen gelang es nur den Unihockey Tigers, die Berner Vorstädter in echte Bedrängnis zu bringen. Im Duell 3 - das Spiel wurde in der Berner Wankdorfhalle vor 1700 Zuschauern durchgeführt - verloren die Tigers knapp mit 6:5-Toren. In der Swiss Mobiliar League (SML) werden den Zuschauern auch in dieser Saison sehr attraktive Spiele geboten. Dies zeigt sich in den vielen Toren, die pro Spiel erzielt werden. Dies ist nicht nur wegen dem inferioren Tabellenletzten Basel Magic (16:0-Sieg der Tigers) so! In den restlichen 7 Spielen der Unihockey Tigers (3 mal away, 4 mal home) erzielten die Tigers total 32 Tore und erhielten 27 Gegentore. Pro Spiel gab es also über 8 Tore zu beklatschen.

Möbel *zum Wohlfühlen!*

Siegenthaler

Möbel Siegenthaler AG
3455 Grünen-Sumiswald
Telefon 034 431 26 26
www.moebel-siegenthaler.ch

himmelblau.ch

«Radio Emme:
Im Gheimdienscht vo
de Langnou-Fans»

| Radio Emme ist DAS TIGER RADIO!
Wir liefern alle Hintergrundinformationen der Tigers,
von der Qualifikation bis in die Playoffs!

Radio Emme: Musik und Aktualitäten rund um die Uhr!

Frequenzen auf www.radioemme.ch

emme
www.radioemme.ch

Nach zwei Jahren sehr erfolgreicher Arbeit - hinter und vor den Kulissen - hat sich das gut eingespielte Trainerduo Schönbeck / Engel entschlossen, per Ende der Saison zurückzutreten. Dies ist sehr bedauerlich, der früh publizierte Entscheid hat jedoch der Vereinsleitung die Chance gegeben, schon frühzeitig die Saison 2008/09 zu planen und insbesondere die Nachfolgefrage des starken Mannes an der Bande rasch zu regeln. Dies ist mit dem Engagement von Philipp Soutter gelungen. Soutter ist in der Unihockey Szene ein bestens bekannter Fachmann mit dem Flair, aus wenigen Ressourcen sehr viel herauszuholen. Zudem gilt Philipp Soutter auch als Trainer, der die jungen Spieler äusserst erfolgreich an die Spitze führen und in ein Team integrieren kann. Die Tigers wollen den eingeschlagenen sportlichen Weg konsequent fortführen.
Das heisst: den besten Unihockey-Cracks der Region Emmental die Möglichkeit bieten, auf höchster Ebene ihren Sport zu betreiben. Es ist und bleibt unser Ziel, den vielen Spielern in den zahlreichen Vereinen der Region den Weg ganz nach oben zu weisen und aufzuzeigen, dass wir mit ihnen rechnen und auf sie bauen!

Nebst den zahlreichen Action-Szenen und dem sehr schnellen Spiel bietet Unihockey und insbesondere die Unihockey Tigers für engagierte und interessierte Hardcore-Eishockey-SCL-Tigers-Fans die Möglichkeit, um eine sehr artverwandte Sportart kennen zu lernen.

Tabelle NLA Saison 2007/2008
(Stand Mitte November 07)

Rang	Team	Sp	S	(nV)		U	N	(nV)	Tore	Diff.	P
1	Floorball Köniz	8	7	0	1	0	0	75	: 35	40	22
2	SV Wiler-Ersigen	9	7	0	1	1	0	48	: 23	25	22
3	**Tigers Langnau**	**8**	**5**	**0**	**1**	**2**	**0**	**48**	**: 27**	**21**	**16**
4	Grasshopper-Club Zürich	8	5	0	1	2	0	50	: 39	11	16
5	UHC Alligator Malans	8	5	0	0	3	0	53	: 39	14	15
6	Chur Unihockey	8	2	1	1	4	0	45	: 51	-6	9
7	UHC Grünenmatt	8	1	1	1	4	1	36	: 46	-10	7
8	HC Rychenberg Winterthur	9	2	0	0	6	1	32	: 50	-18	7
9	UHC Uster	8	2	0	0	6	0	36	: 45	-9	6
10	Basel Magic	8	0	0	0	8	0	21	: 89	-68	0

Die weiteren Heimspiele der Qualifikation
alle in der Espace Arena Biglen

Datum	Zeit	Gegner
Sonntag, 2. Dezember 2007	16.30 Uhr	Chur Unihockey
Sonntag, 6. Januar 2008	16.30 Uhr	Floorball Köniz
Samstag, 19. Januar 2008	19.00 Uhr	UHC Grünenmatt

Velos-Motos
Bäraustrasse 16
Tel. 034 402 10 89
Fax 034 402 62 78
info@waelte-bikes.ch
www.waelte-bikes.ch
H.WÄLTE HOFER

FANTIGER

NEU AUCH ONLINE!!!

www.fantiger.ch

Der Party Tiger

Donnerstag
6. Dezember 2007
Stammtisch
20.00 Uhr
im Restaurant Hirschen
Langnau

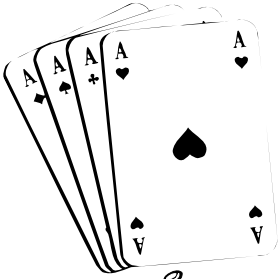

Sonntag
9. Dezember
Chlousehöck
gemäss Einladung

Sonntag
16. Dezember 2007
Spielend helfen,
Jassturnier
10.30 Uhr
im Restaurant Hirschen

Donnerstag
3. Januar 2008
Stammtisch
20.00 Uhr
im Restaurant Hirschen
Langnau

Donnerstag
7. Februar 2008
Stammtisch
20.00 Uhr
im Restaurant Hirschen
Langnau

Anmeldung Auswärtsfahrten!

- **vor- und nach den Heimspielen der SCL Tigers an unserem InfoCorner**
- **unter www.fanclub-scltigers.ch**
- **direkt an awaytiger@fanclub-scltigers.ch**
- **per SMS an die Nummer 079 714 38 76**

Donnerstag
14. Februar 2008

Hauptversammlung
Fanclub SCL Tigers

20.00 Uhr
im Restaurant Hirschen
Langnau

Auskunft und Infos
zu den **Events** gibt's
wie immer auf

www.fanclub-scltigers.ch

oder am

Fan-Corner

Christian Moser

Beratung – Service – Verkauf von Kaffeemaschinen

küsus
kaffeemaschinen

Langnaustrasse 68
3436 Zollbrück
Tel. 034 496 52 62
kuesus.ch

Hotel Hirschen
Langnau im Emmental

Montag Ruhetag

Räumlichkeiten: Restaurant und Säli (20-120 P.)
grosser Saal (250 P.)
Weinkeller aus dem 15. Jahrhundert. Apéros.
18 neue, komfortable Doppelzimmer.

Tel. 034 402 15 17 info@hirschen-langnau.ch
Fax 034 402 56 23 www.hirschen-langnau.ch

Hedy und Urs Weyermann

www.shirtgrafiX.ch
create your shirt

Das T-Shirt nach Deinen eigenen Wünschen! Bequem übers Internet!

3114 Wichtrach • 031 781 45 13

Textildruck • Drucksachen • Beschriftungen • Grafik und Design

25
OBI
TAMTAM
haas-werk.ch
SAMA
25
SCL TIGERS
OETWALD+GRUNDER

Jeff Toms

LANZ

SCL Fans aufgepasst!

Hier gibt's die besten Roh- & Dauerwürste für Euch!

FLEISCH-SPEZIALITÄTEN

Emmental

Lanz Fleisch-spezialitäten
3507 **Biglen**
031 701 22 66

Treuhandbüro
SUTTER AG

Ulrich Sutter
Dipl. Buchhalter

Alleestrasse 6, am Pferdemarkt
Postfach 693
3550 Langnau i.E.
Telefon 034 408 44 33
Telefax 034 408 44 38
E-Mail info@sutter-treuhand.ch
www.sutter-treuhand.ch

Steuerberatung
Buchhaltungen
Revisionen
Unternehmungsberatung

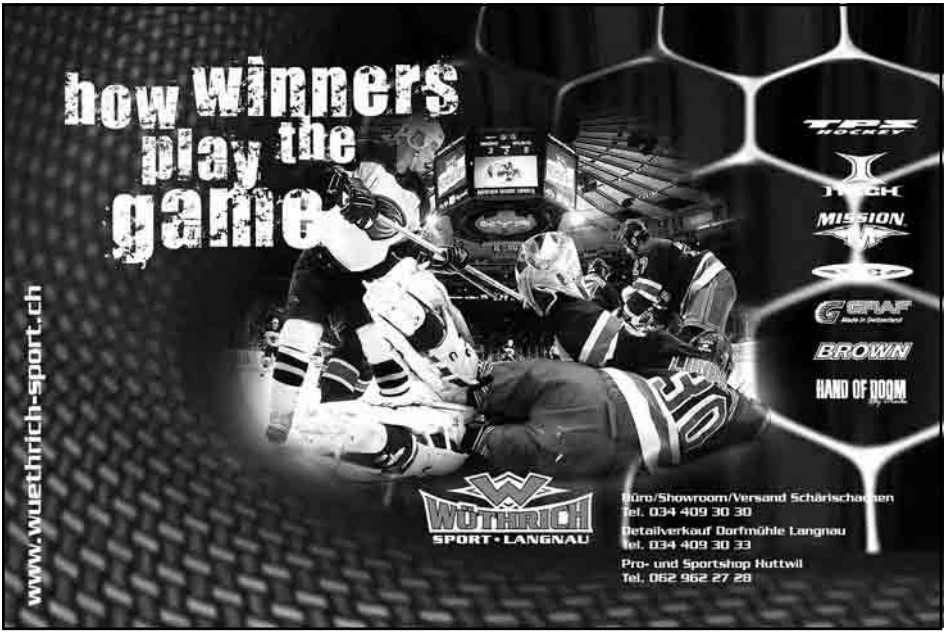

Gönnerbeiträge

Name	Vorname	PLZ	Ort	Beitrag
Aebi	Martin	3432	Goldbach	70.00
Bandi	Hanspeter	3427	Utzenstorf	50.00
Baumgartner	René	3063	Ittigen	70.00
Blaser	Erich	8570	Weinfelden	50.00
Blaser	Thomas	3312	Fraubrunnen	70.00
Blaser Banz	Markus	4702	Oensingen	50.00
Bommer	Walter	5617	Tennwil	50.00
Burri-Sumi	Hans-Jürgen	6438	Ibach	70.00
Caccivio	Marco	3400	Burgdorf	70.00
Christen	Rolf	3436	Zollbrück	70.00
Engel	Franziska	7000	Chur	70.00
Engel	Walter	4052	Basel	50.00
Fahrni-Lehmann	Therese	3612	Steffisburg	70.00
Gasser	Edouard	2732	Reconvilier	70.00
Gasser	Edouard	2732	Reconvilier	170.00
Gerber	Markus	3604	Thun	70.00
Gerber	Theo	3550	Langnau	70.00
Gfeller	Andrè	3236	Gampelen	70.00
Glauser	Roland	2542	Pieterlen	50.00
Hänni	Fritz	4142	Münchenstein	100.00
Hänni	Silvio	3550	Langnau	70.00
Hertig	Beat	3435	Ramsei	70.00
Hugi	Peter	4624	Günsberg	70.00

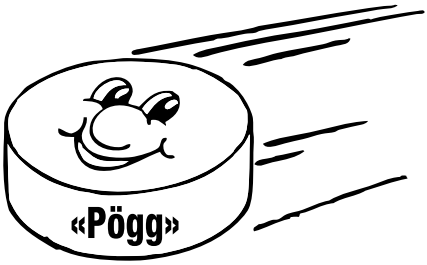

Stadion-Restaurant «Pögg», Langnau

Familie Hans und Erika Hofer-Walther

Täglich geöffnet bis Polizeistunde

GROWA CASH + CARRY

Ihr verlässlicher Partner für Ihren Vereinsanlass

Umfassendes Spirituosen- Wein- und Getränke-Sortiment
Breite Palette Einweggeschirr

Growa CC
Industrie Obermatt
3543 Emmenmatt

Tel. 034 402 30 13
Fax 034 402 46 67

DIE FIRMA DIE FÜR POWER SORGT...

ELEKTRO BEUTLER

Elektro Beutler AG
3415 Hasle-Rüegsau
Telefon 034 460 11 11
Telefax 034 460 11 15
www.elektro-beutler.ch

Elektro Beutler AG
3400 Burgdorf
Telefon 034 421 44 44
Telefax 034 421 44 45

Elektro Beutler AG
3436 Zollbrück
Telefon 034 496 11 11
Telefax 034 496 11 15

Elektro Beutler AG
3008 Bern
Telefon 031 380 18 18
Telefax 031 380 18 19

Wir Beutlers erfüllen die Qualitätsnorm ISO 9001

Jenni	Bethli	3315	Kräiligen	70.00
Krähenbühl	Heinz	3507	Biglen	50.00
Leuenberger	Martin	3508	Arni	70.00
Liechti	Christian	8192	Glattfelden	200.00
Löffel	Michael	4942	Walterswil	50.00
Oberli	Gottfried	3315	Kräiligen	70.00
Plaschy	Albert	3953	Varen	70.00
Röthlisberger	Heinz	3661	Uetendorf	50.00
Ryf	Markus	5037	Muhen	70.00
Schertenleib	Susann	3422	Kirchberg	70.00
Schluep	Roland	3253	Schnottwil	100.00
Schuler-Kohler	Maria	3066	Stettlen	80.10
Stucki	Patrick	4616	Kappel	81.10
Suter	René	8307	Effrektion	50.00
Trachsel	Beat	3557	Fankhaus	70.00
Tschanz	Bea	3920	Zermatt	70.00
Winkelmann	Erich	3232	Ins	70.00
Wüthrich	Walter	3018	Bern	120.00
Wyss-Lichtsteiner	Thomas	4704	Niederbipp	50.00

Herzlichen Dank an die zahlreichen Gönner!

Fanclub SCL Tigers

aebersold

Kunststeine
Treppen / Betonelemente
Fassadenrenovationen
in Sandstein

Aebersold AG
Oberburgstrasse 59
3401 Burgdorf
E-Mail: info@aebersoldag.ch

Tel. +41 (0)34 429 29 29
Fax +41 (0)34 429 29 20
www.aebersoldag.ch

Curtis Murphy

Fabian Sutter

Grüsse aus dem Trainingslager

REISEBÜRO AEBI AG

Dorfmühle 22
3550 Langnau
Telefon 034 409 95 95

Lütoldstrasse 4
3454 Sumiswald
Telefon 034 431 44 92

Profitieren Sie heute und erfinden Sie dabei Ihr Unternehmen von morgen.

Generalagentur Berner Oberland
Emile-Pierre Scherrer, Berater
079 659 00 86
Lauitor, 3601 Thun
www.vaudoise.ch

VAUDOISE VERSICHERUNGEN
Schaut voraus.

Matthias Schoder

Mathias Joggi

fachmännisch
zuverlässig
schnell

Hans Fankhauser AG
Inhaber Urs Fankhauser

Sanitär
Spenglerei

Gerbestrasse 6
3550 Langnau

Tel. 034 402 14 52
Natel 079 516 32 73

Stähli GmbH
Gartengestaltung | Gartenpflege

Schrattenweg 13
3550 Langnau
Tel. 034 402 61 61
Fax 034 402 61 49
info@staehli.ch
www.staehli.ch

Thunstrasse 17
3532 Zäziwil

Tel. 031 711 12 42
Fax 031 711 12 03

Täglich geöffnet
07.00 – 24.00 Uhr

Freundlich grüsst
das Bahnhofteam

Pizzeria
Bahnhof
Zäziwil
Café Restaurant

bt
brändli treuhand ag

Steuerberatung • Unternehmensberatung • Liegenschaftsverwaltung
Buchhaltungsarbeiten • Revisionen • Personaladministration

bt brändli treuhand ag, Schauplatzgasse 31, 3000 Bern 7, Telefon 031 311 07 80
E-Mail: info@braendli-treuhand.ch, Internet: www.braendli-treuhand.ch

VÖGELI AG
DRUCKZENTRUM
SÄGESTRASSE 21–23
CH-3550 LANGNAU i. E.

TEL. +41 (0)34 409 10 10
FAX +41 (0)34 409 10 15
WWW.VOEGELI.CH
VOEGELI@VOEGELI.CH

VÖGELI
Druckzentrum

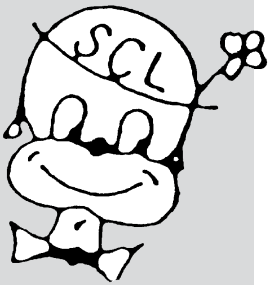

D‘s Langnouerli

D‘s Langnouerli

„Das isch üse SCL, das isch üse SCL ....“ Das hani die Saison so mängisch wie scho sooo lang nüme dörfe ghöre. Merci dir bissige Tigere! Dir machet üs zur Zyt viu Früüd. Wäge serigne Momänte schaffet jede Junior, jede Trainer, jede Funktionär u mir Fans gäbe üses letschte Hemli, dassmer üser Tiger so dörfe gseh spiele u gwinne! Witer so!

Ig ha ja vordr Saison bhouptet, dassmers dasmau packe mit dene Playoffs! Wie mir aui wüsse, simer uf richtige Wäg, aber no lang nid am Ziu. Es mues genau so witer gah, bis zur Wiehnachte u när im nöie Jahr o grad wider! Nume so schaffemer üses grosse Ziu.

So wies itz usgseht, si zwei Teilnähmer für Playouts gsetzt (Basu u Ambri). Witeri füf Teams wärde wou bis zum Schluss ume Platz ar Sunne kämpfe, nämlech Gotteron, Rappi, ZSC Lions, Chloote u natürlech üsi Tigere! Die beide letschte Spiu vor Quali si ja schliesslech zChloote u im Hauestadion. Hoffemer doch, dassmer denn nüme müesse zittere.

Bi öppis muesi mi aber korrigiere. Mir hi nid wini gschriebe ha drei konkurränzfähigi Linie, sondern sogar vier! Eifach super, wie üsi Jungs im vierte Sturm kämpfe. Da merktme äbe die atrennierte Kilo! Das isch aber nid grad dr inzig

Claudio Moggi

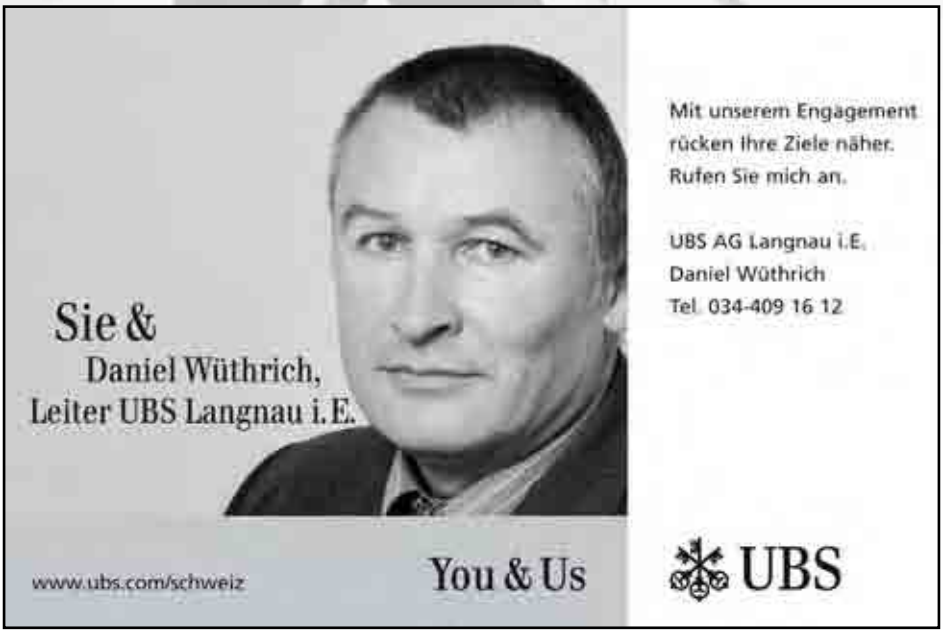

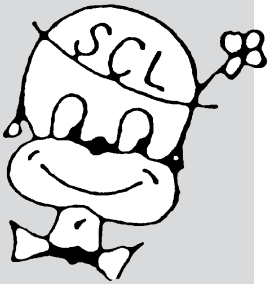

Grund, wieso dasses so guet luuft. Das ganze Team passt zäme u jede macht si Job. Es faut mir durchus schwär säge, wär bis itz dErwartige no nid erfüut het. Wie mir aui wüsse, gsehmer itz mau, was mit guete Usländer aus müglech isch.

Erfröilech isch o, dass itz doch scho dr Goalie Schoder, föif Verteidiger, nün Stürmer u natürlech üsi Trainer e Vertrag für mindeschtens die nächschti Saison bide Tigere hi! Das isch die gwünschti Kontunität! Da chame schaffe mite Lüt. Ke Überraschig isches, dass itz natürlech üsi Spieler o für Konkurränz interessant u mit entsprächende Agebot köderet wärde.

Natürlech gseht me itz uf zmau o Gringe ir Iufishaue, wome vorhär no nie gseh het. Das isch ja guet, e Zueschouerschnitt vo über 5200 isch sensationnell u bringt o die nötige Füfliber ids Kässeli. Wenni itz aube so i Fanegge ueche luege, de gsehni e huufe Lüt, e regumässig gueti u mehrheitlech friedlechi Stimmig... aber wo si de da die rot-gäube Farbe?? Was si das o für Lüt? Das söue Tigere si? Nei auso würklech, das chas ja nid si! Siter so typeschi Modefans wo itz chöme cho glusse wes luuft u wi derzue ghöre u wes de wieder mau nid so söt gah gsehtme öich niene meh? Itz himmublütter, itz leget doch ändlech die Liebli a statt nume um zFüdle zhäiche. Dert gsehtse niemer. Mir si da nid ir Opere!

Ziiget, dassdr e Tiger sit u stouz druf sit. U da ghört möögge u die rot-gäube Farbe z'ziige derzue. Süsch nämet öich es Vorbiud am Habi, das isch öpe das woni vo eim erwarte wosech Fan wot nenne! Itz nimmt jede sis säuberglissmete Haustuech usem Schafft füre, nimmt dr Tiger-

Huet ufe Gring u laht üses autehrwürdige Iufisstadion wieder zumne rot-gäube Häxuchessu wärde! O usemne Modefan cha e richtig guete Tiger wärde!

Ig wünsche öich aune e witerhin spannendi u erfougrichi Saison! Gäbet aues, nume so erreiche mir zäme üses grosse Ziu!

Öies Langnouerli

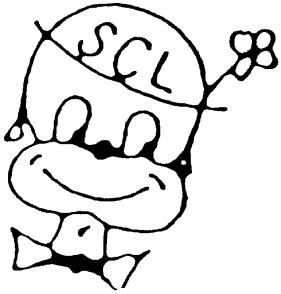

Impressum:

Herausgeber:	Fanclub SCL Tigers, Langnau
Redatkionelle Leitung:	Bruno Wüthrich (bw)
Redaktionelle Mitarbeit:	Urs Wyss (Wy), Stefan Schärer (Unihockey)
Fotografien:	Peter Eggimann, Christoph Schmid
Layout:	Rahn Grafix, Wichtrach, www.shirtgrafix.ch
Druck:	Vögeli AG, Druckzentrum, Langnau
Inseraten-Annahme bei:	Fanclub SCL Tigers, Postfach, 3550 Langnau oder inserate@fanclub-scltigers.ch

Herzlichen Dank all unseren Inserenten und allen, die an dieser Publikation mitgearbeitet haben

CREATIV - ART - design

Ob zum Geburtstag, als Dankeschön, gute Besserung oder eine andere spezielle Karte...

Dann sind Sie bei mir genau richtig. Ob handgemalt, marmoriert oder gebrusht, jede Karte ist ein Original. Gerne erfülle ich Ihre Wünsche.
Für weitere Auskünfte stehe ich Ihnen gerne zur Verfügung.

Andrea Wälti 079 208 31 75

Oder möchten Sie jemandem einen Pullover, Jacke, Badetuch, T-Shirt usw. mit einer schönen Stickerei schenken?
Per Foto oder Diskette kann ich Ihnen jedes Motiv sticken. Natürlich ist es auch möglich für Vereine Kleider zu sticken.

Hanni Wälti 079 432 08 10

Für Sie & Ihn

By BERGER

Feines zum Anziehen

Dorfstrasse 3
3550 Langnau
Tel.034 402 12 12
byberger@bluewin.ch

Öffnungszeiten:
Di-Do: 9.00-12.00 / 13.30-18.30 Uhr
Fr: 9.00-12.00 / 13.30-21.00 Uhr
Sa: 8.00-16.00 Uhr

ab 6 Personen speziell: Öffnungszeiten nach Vereinbarung

www.fanclub-sclt iger.ch

fanclub SCL TIGERS

Wir sorgen für Spannung!

Die BKW FMB Energie AG unterstützt die SCL Tigers als Partnerin der Strommarke 1to1 energy.